



# MINISTÈRE DE LA SANTÉ PUBLIQUE ET DE LA POPULATION (MSPP)



## DIRECTION D'ÉPIDÉMIOLOGIE, DES LABORATOIRES ET DE LA RECHERCHE (DELR)

Numéro:385

27 octobre 2023 6:00 p.m.

### SITUATION ÉPIDÉMIOLOGIQUE DU CHOLÉRA, 26 octobre 2023, HAÏTI

**68743**

TOTAL CAS SUSPECTS

**4057**

(8 nouveaux)  
TOTAL CAS CONFIRMÉS

**64166**

(147 nouveaux)  
TOTAL CAS HOSPITALISÉS

**765**

(10 nouveaux)  
DÉCÈS INSTITUTIONNELS

**276**

(2 nouveaux)  
DÉCÈS COMMUNAUTAIRES

**17**

ÂGE MEDIAN DES CAS HOSPITALISÉS



**12120**

# D'ÉCHANTILLONS REÇUS

**12120**

# DE TESTS RÉALISÉS

**33,47%**

TAUX DE POSITIVITÉ

### ÉVOLUTION JOURNALIERE DES CAS SUSPECTS DE CHOLÉRA, SEPTEMBRE 2022 A OCTOBRE 2023, HAÏTI

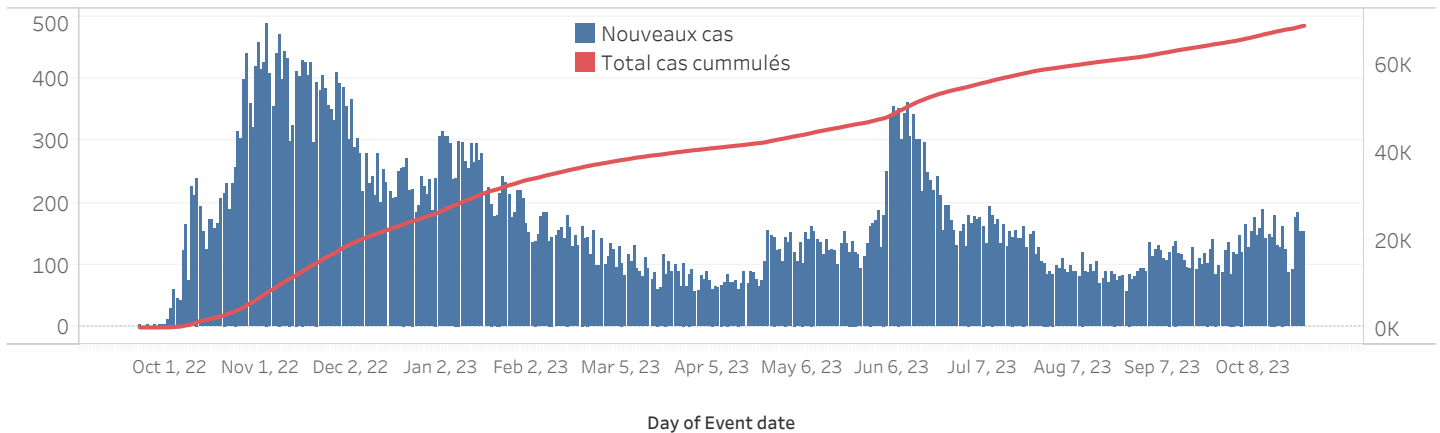

### DISTRIBUTION DES CAS SUSPECTS CUMULÉS PAR SEXE JUSQU'AU 26 OCTOBRE 2023, HAÏTI

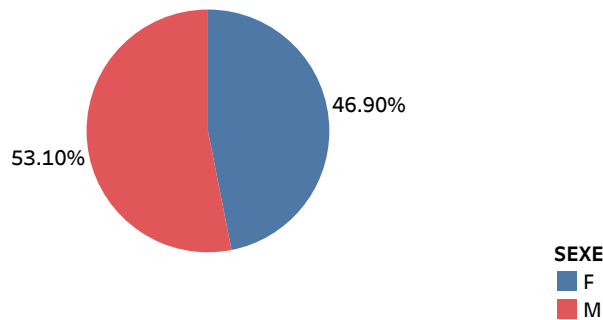

*N-B. Les informations contenues dans ce rapport sont actualisées de manière quotidienne et peuvent être modifiées après la classification finale des cas*

## DISTRIBUTION DES CAS SUSPECTS CUMULÉS PAR TRANCHE D'ÂGE ET PAR SEXE JUSQU'AU 26 OCTOBRE 2023 HAÏTI

### Groupe d'âge

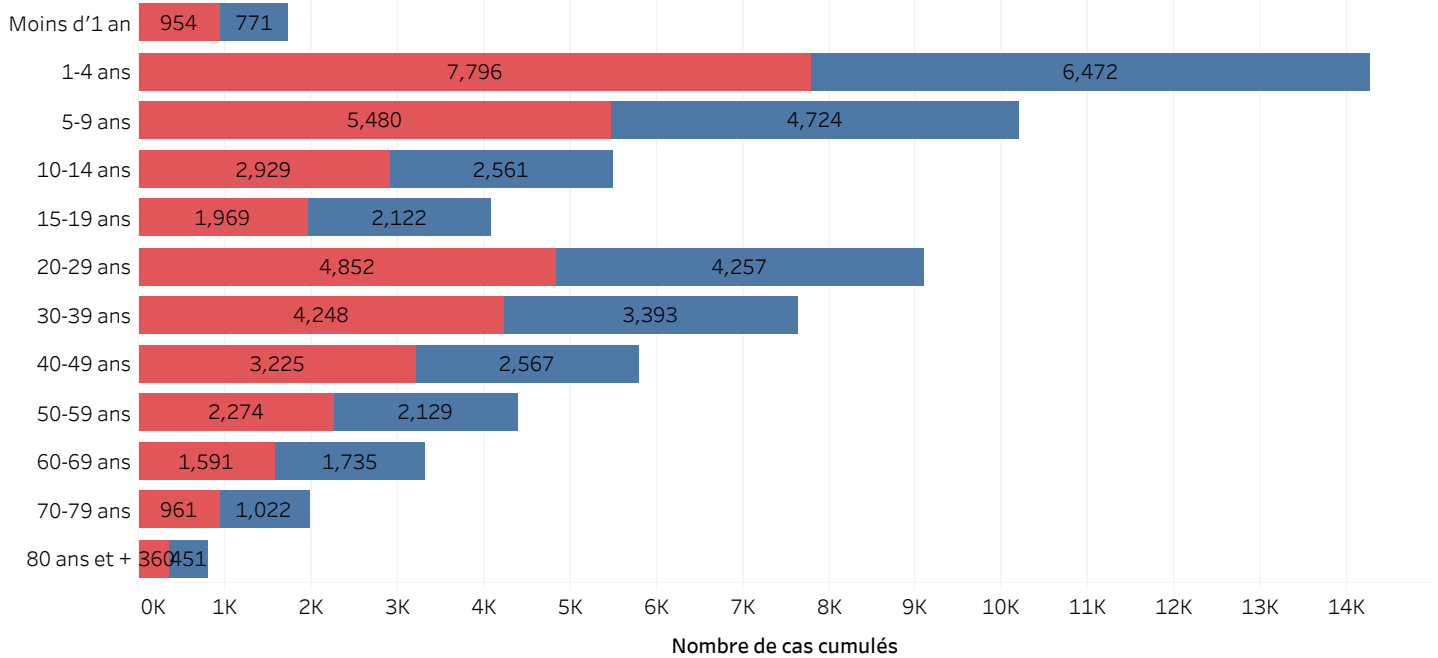

## DISTRIBUTION DES CAS CONFIRMÉS CUMULÉS PAR TRANCHE D'ÂGE ET PAR SEXE JUSQU'AU 26 OCTOBRE 2023 HAÏTI

### Groupe d'âge

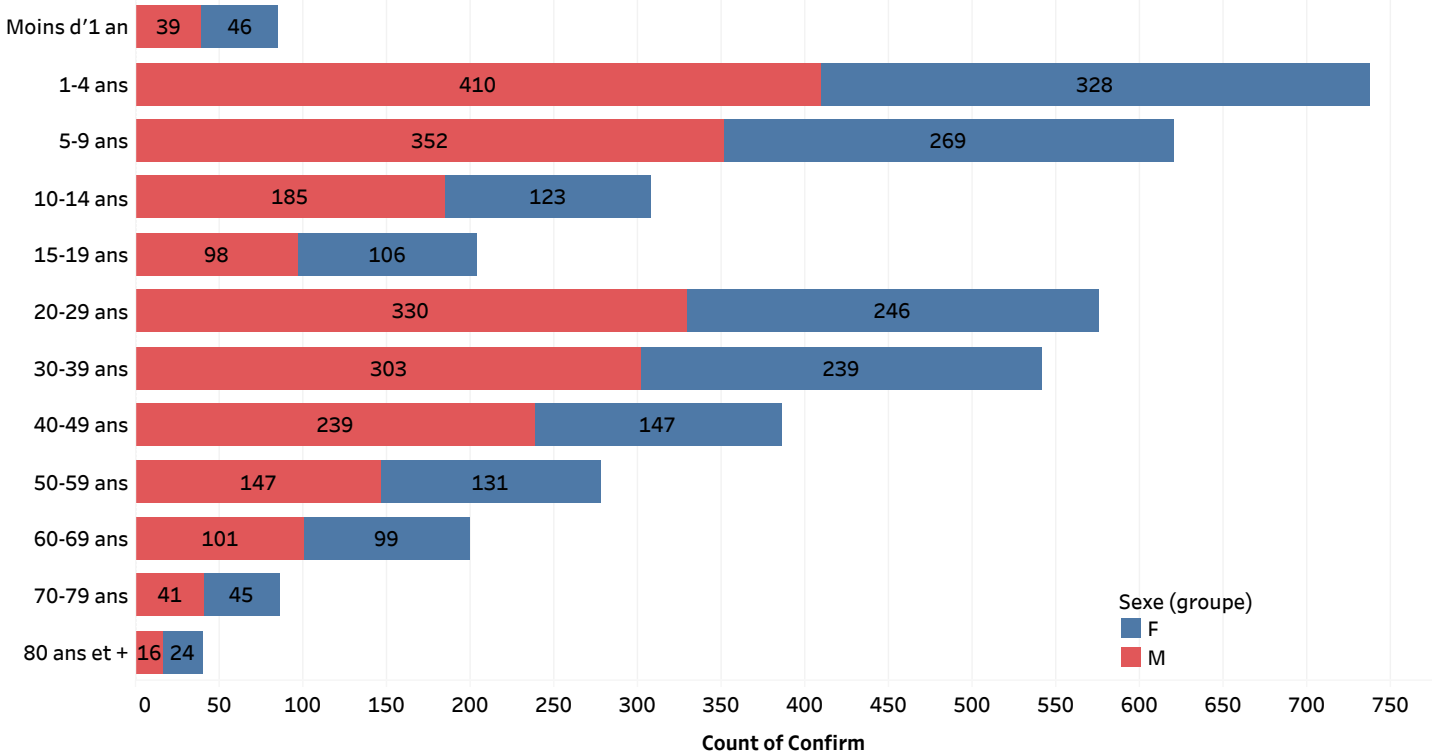

## ÉVOLUTION HEBDOMADAIRE DU TAUX DE POSITIVITÉ, 39SE 2022-42SE 2023, HAÏTI

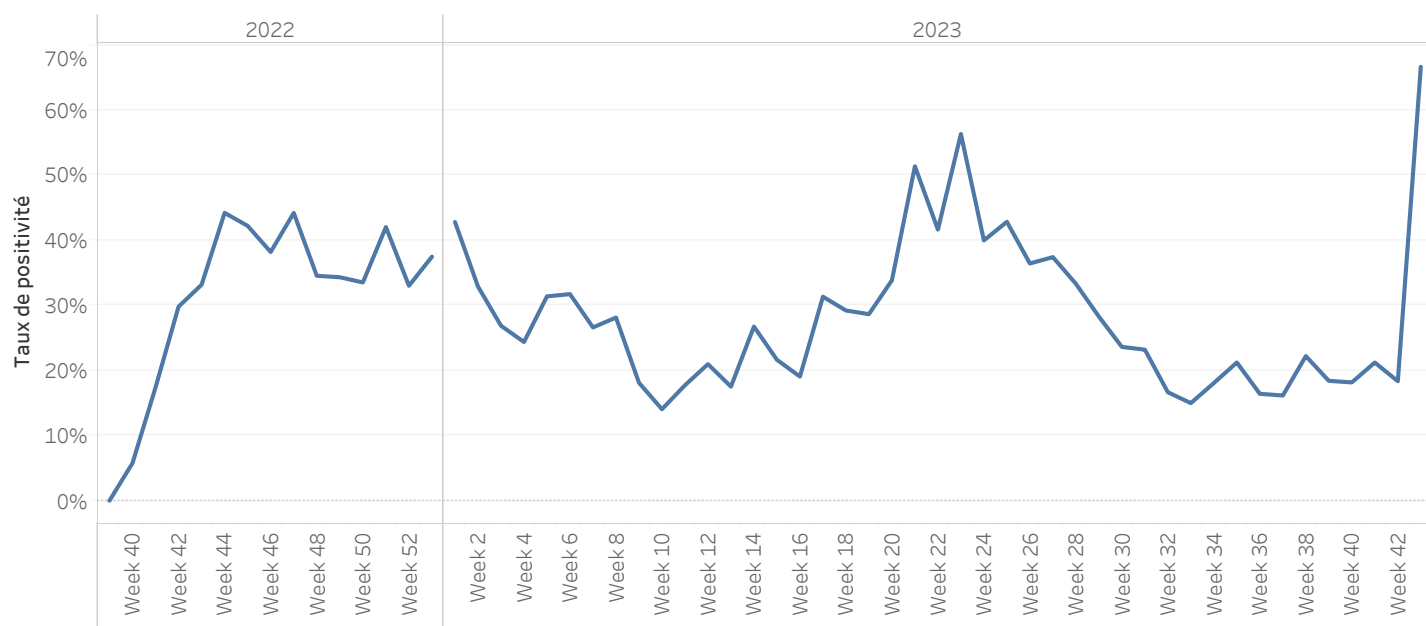

## TAUX DE POSITIVITÉ PAR GROUPE D'ÂGE JUSQU'AU 26 OCTOBRE 2023, HAÏTI

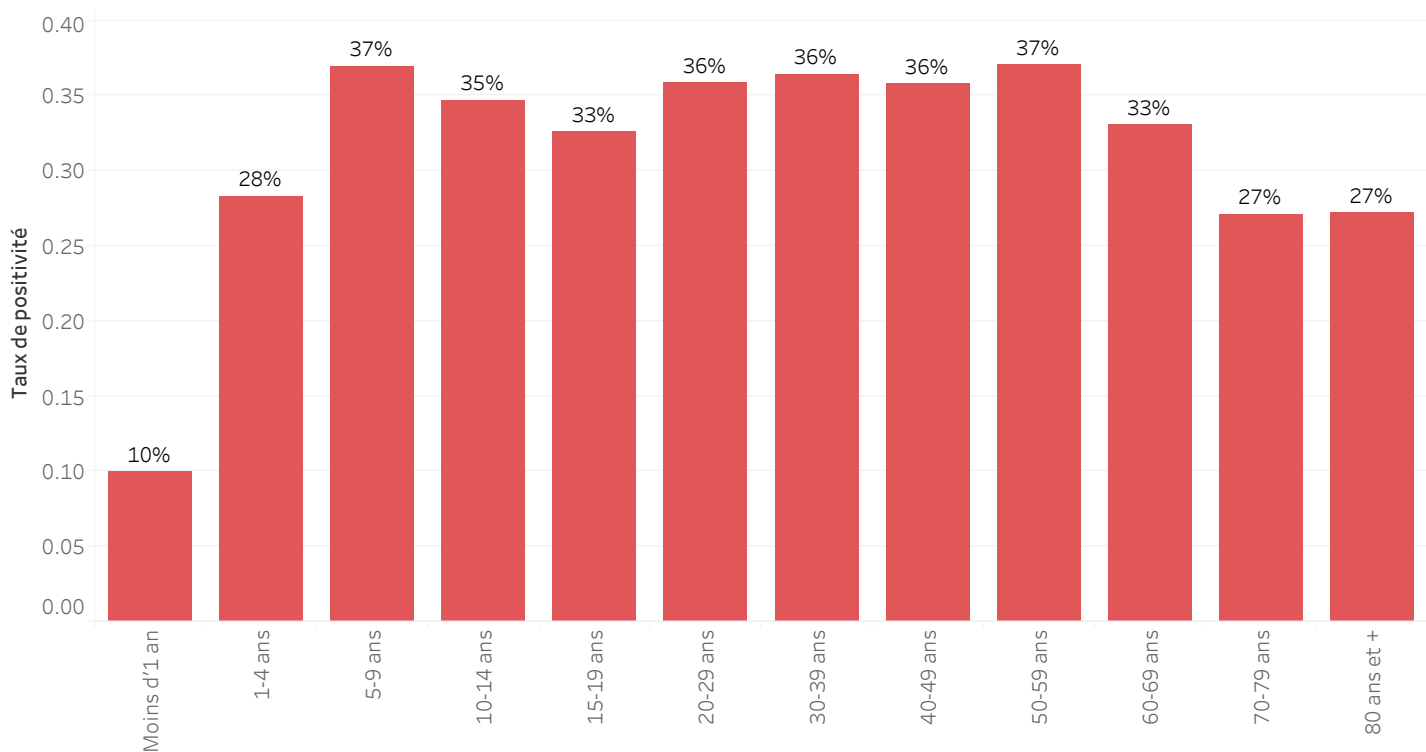

**DISTRIBUTION DES CAS TESTÉS, CONFIRMÉS PAR DÉPARTEMENT ET PAR COMMUNE AYANT NOTIFIÉ DES CAS SUSPECTS JUSQU'AU 26 OCTOBRE 2023, HAÏTI**

| DÉPARTEMENT DE RÉSIDENCE | COMMUNE DE RÉSIDENCE | NOMBRE DE CAS SUSPECTS SAISIS | NOMBRE DE CULTURES DE SELLES RÉALISÉES | NOMBRE DE CAS CONFIRMÉS |            |
|--------------------------|----------------------|-------------------------------|--|-------------------------|------------|
| ARTIBONITE               | Desdunes             | 139                           | 7                                      | 1                       |            |
|                          | Grande-Saline        | 366                           | 7                                      | 3                       |            |
|                          | Gros-Morne           | 279                           | 43                                     | 15                      |            |
|                          | L'Estere             | 401                           | 44                                     | 13                      |            |
|                          | Saint-Marc           | 2349                          | 214                                    | 65                      |            |
|                          | Saint-Michel         | 1030                          | 96                                     | 33                      |            |
|                          | Verrettes            | 907                           | 55                                     | 8                       |            |
|                          | La Chapelle          | 139                           | 11                                     | 5                       |            |
|                          | Marchand-Dessalines  | 952                           | 64                                     | 30                      |            |
|                          | Gonaïves             | 1632                          | 335                                    | 73                      |            |
|                          | Marmelade            | 60                            | 3                                      | 2                       |            |
|                          | Terre Neuve          | 12                            | 0                                      | -                       |            |
|                          | Ennery               | 170                           | 5                                      | 4                       |            |
|                          | Anse-Rouge           | 20                            | 1                                      | 0                       |            |
| Petite-Rivière           | 1239                 | 26                            | 3                                      |                         |            |
| <b>TOTAL</b>             | <b>ARTIBONITE</b>    | <b>9695</b>                   | <b>911</b>                             | <b>255</b>              |            |
| CENTRE                   | Boucan-Carre         | 826                           | 106                                    | 20                      |            |
|                          | Belladère            | 2690                          | 21                                     | 15                      |            |
|                          | Mirebalais           | 4181                          | 926                                    | 315                     |            |
|                          | Saut-d'Eau           | 591                           | 92                                     | 32                      |            |
|                          | Savanette            | 203                           | 12                                     | 5                       |            |
|                          | Cerca-La-Source      | 1596                          | 28                                     | 12                      |            |
|                          | Cerca-Cavajal        | 179                           | 11                                     | 4                       |            |
|                          | Hinche               | 1593                          | 208                                    | 31                      |            |
|                          | Thomonde             | 393                           | 14                                     | 5                       |            |
|                          | Thomassique          | 177                           | 23                                     | 4                       |            |
|                          | Maissade             | 207                           | 23                                     | 16                      |            |
|                          | Lascahobas           | 1552                          | 87                                     | 42                      |            |
|                          | <b>TOTAL</b>         | <b>CENTRE</b>                 | <b>14188</b>                           | <b>1551</b>             | <b>501</b> |
|                          | GRAND-ANSE           | Dame-Marie                    | 161                                    | 79                      | 47         |
| Jérémie                  |                      | 400                           | 504                                    | 152                     |            |
| Corail                   |                      | 100                           | 16                                     | 11                      |            |
| Les Irois                |                      | 6                             | 41                                     | 3                       |            |
| Abricot                  |                      | 7                             | 8                                      | 5                       |            |
| Roseaux                  |                      | 71                            | 22                                     | 7                       |            |
| Moron                    |                      | 18                            | 14                                     | 9                       |            |
| Chambellan               |                      | 19                            | 8                                      | 3                       |            |
| Beaumont                 |                      | 3                             | 2                                      | 0                       |            |
| Anse-d'Hainault          |                      | 133                           | 40                                     | 17                      |            |
| Péstel                   |                      | 216                           | 48                                     | 21                      |            |
| <b>TOTAL</b>             | <b>GRAND-ANSE</b>    | <b>1134</b>                   | <b>782</b>                             | <b>275</b>              |            |

**DISTRIBUTION DES CAS TESTÉS, CONFIRMÉS PAR DÉPARTEMENT ET PAR COMMUNE AYANT NOTIFIÉ DES CAS SUSPECTS JUSQU'AU 26 OCTOBRE 2023, HAÏTI**

| DÉPARTEMENT DE RÉSIDENCE | COMMUNE DE RÉSIDENCE      | NOMBRE DE CAS SUSPECTS SAISIS | NOMBRE DE CULTURES DE SELLES RÉALISÉES | NOMBRE DE CAS CONFIRMÉS |
|--------------------------|---------------------------|-------------------------------|--|-------------------------|
| NORD                     | Acul-du-Nord              | 96                            | 3                                      | 1                       |
|                          | Bahon                     | 165                           | 0                                      | -                       |
|                          | Cap-Haïtien               | 2017                          | 346                                    | 89                      |
|                          | Qartier Morin             | 81                            | 4                                      | 0                       |
|                          | Pilate                    | 203                           | 6                                      | 4                       |
|                          | Milot                     | 118                           | 1                                      | 0                       |
|                          | Limonade                  | 190                           | 18                                     | 4                       |
|                          | Dondon                    | 303                           | 43                                     | 26                      |
|                          | Saint-Raphael             | 514                           | 9                                      | 5                       |
|                          | Bas Limbé                 | 65                            | 5                                      | 4                       |
|                          | Plaisance                 | 544                           | 53                                     | 31                      |
|                          | Limbé                     | 767                           | 116                                    | 58                      |
|                          | Borgne                    | 204                           | 14                                     | 10                      |
|                          | Grande-Rivière            | 339                           | 0                                      | -                       |
|                          | Pignon                    | 26                            | 3                                      | -                       |
|                          | Plaine-du-Nord            | 128                           | 13                                     | 10                      |
|                          | La Victoire               | 24                            | 0                                      | -                       |
|                          | Ranquite                  | 109                           | 0                                      | -                       |
|                          | Port-Magot                | 310                           | 9                                      | 5                       |
| <b>TOTAL</b>             | <b>NORD</b>               | <b>6203</b>                   | <b>643</b>                             | <b>247</b>              |
| NORD-OUEST               | Port-de-Paix              | 1382                          | 175                                    | 36                      |
|                          | Chansolme                 | 65                            | 18                                     | 5                       |
|                          | Bassin-Bleu               | 162                           | 48                                     | 20                      |
|                          | Saint Louis-du-Nord       | 889                           | 68                                     | 25                      |
|                          | Baie-de-Henne             | 116                           | 11                                     | 7                       |
|                          | Anse-à-Foleur             | 266                           | 23                                     | 10                      |
|                          | La Tortue                 | 135                           | 8                                      | 2                       |
|                          | Mole-Saint Nicolas        | 43                            | 4                                      | 1                       |
|                          | Bombadopolis              | 23                            | 3                                      | 2                       |
|                          | Jean-Rabel                | 267                           | 27                                     | 6                       |
| <b>TOTAL</b>             | <b>NORD-OUEST</b>         | <b>3348</b>                   | <b>385</b>                             | <b>114</b>              |
| NIPPES                   | Anse-à-Veau               | 662                           | 96                                     | 23                      |
|                          | Arnaud                    | 324                           | 33                                     | 9                       |
|                          | Grand-Boucan              | 6                             | 0                                      | -                       |
|                          | Baradère                  | 50                            | 0                                      | -                       |
|                          | Petit-Trou                | 48                            | 11                                     | 4                       |
|                          | L'Asile                   | 43                            | 35                                     | 4                       |
|                          | Plaissance-du-Sud         | 43                            | 12                                     | 3                       |
|                          | Fond-des-Nègre            | 175                           | 98                                     | 8                       |
|                          | Petite-Rivière des Nippes | 125                           | 43                                     | -                       |
|                          | Paillant                  | 65                            | 29                                     | 3                       |
| Miragoane                | 453                       | 184                           | 22                                     |                         |
| <b>TOTAL</b>             | <b>NIPPES</b>             | <b>1994</b>                   | <b>541</b>                             | <b>76</b>               |

**DISTRIBUTION DES CAS TESTÉS, CONFIRMÉS PAR DÉPARTEMENT ET PAR COMMUNE AYANT NOTIFIÉ DES CAS SUSPECTS JUSQU'AU 26 OCTOBRE 2023, HAÏTI**

| DÉPARTEMENT DE RÉSIDENCE | COMMUNE DE RÉSIDENCE | NOMBRE DE CAS SUSPECTS SAISIS | NOMBRE DE CULTURES DE SELLES RÉALISÉES | NOMBRE DE CAS CONFIRMÉS |
|--------------------------|----------------------|-------------------------------|--|-------------------------|
| NORD-EST                 | Trou-du-Nord         | 192                           | 170                                    | 20                      |
|                          | Terrier-Rouge***     | 6                             | 20                                     | 1                       |
|                          | Ouanaminth           | 747                           | 282                                    | 115                     |
|                          | Mombin Crochu        | 267                           | 67                                     | 20                      |
|                          | Carice               | 203                           | 39                                     | 17                      |
|                          | Mont-Organisé        | 192                           | 30                                     | 7                       |
|                          | Perches              | 145                           | 55                                     | 27                      |
|                          | Capotille            | 315                           | 48                                     | 14                      |
|                          | Sainte-Suzane        | 55                            | 1                                      | 0                       |
|                          | Vallieres            | 107                           | 18                                     | 15                      |
|                          | Fort-Liberte         | 100                           | 85                                     | 20                      |
| <b>TOTAL</b>             | <b>NORD-EST</b>      | <b>2329</b>                   | <b>815</b>                             | <b>256</b>              |
| OUEST                    | Carrefour            | 4113                          | 318                                    | 135                     |
|                          | Cité-Soleil          | 3576                          | 697                                    | 198                     |
|                          | Croix-des-Bouquets   | 1242                          | 366                                    | 128                     |
|                          | Delmas               | 2703                          | 819                                    | 296                     |
|                          | Ganthier             | 54                            | 50                                     | 14                      |
|                          | Cornillon            | 34                            | 2                                      | 0                       |
|                          | Kenscoff             | 116                           | 57                                     | 22                      |
|                          | Arcahaie             | 326                           | 22                                     | 13                      |
|                          | Pétion-Ville         | 2585                          | 791                                    | 346                     |
|                          | Port-au-Prince       | 7059                          | 1039                                   | 437                     |
|                          | Gressier             | 422                           | 51                                     | 25                      |
|                          | Tabarre              | 721                           | 461                                    | 66                      |
|                          | Petit-Goave          | 1338                          | 356                                    | 91                      |
|                          | Grand-Goave          | 143                           | 46                                     | 19                      |
|                          | Léogane              | 321                           | 55                                     | 12                      |
|                          | Thomazeau            | 132                           | 49                                     | 20                      |
|                          | Fond-Verrettes       | 13                            | 8                                      | 0                       |
|                          | Anse-à-Galets        | 189                           | 18                                     | 6                       |
|                          | Cabaret              | 894                           | 108                                    | 82                      |
|                          | Pointe-à-Raquettes   | 89                            | 2                                      | 0                       |
| <b>TOTAL</b>             | <b>OUEST</b>         | <b>26070</b>                  | <b>5315</b>                            | <b>1910</b>             |

\*\*\*Le nombre de cas suspects est inférieur au nombre de cas testés en provenance des communes étoilées dans la 2eme colonne du tableau selon la base de données transmise par le laboratoire. Ce problème est lié à un retard de rapportage des cas suspects sur DHIS2 en raison des difficultés confrontées avec les réseaux d'internet.

**DISTRIBUTION DES CAS TESTÉS, CONFIRMÉS PAR DÉPARTEMENT ET PAR COMMUNE AYANT NOTIFIÉ DES CAS SUSPECTS JUSQU'AU 26 OCTOBRE 2023, HAÏTI**

| DÉPARTEMENT DE RÉSIDENCE | COMMUNE DE RÉSIDENCE | NOMBRE DE CAS SUSPECTS SAISIS | NOMBRE DE CULTURES DE SELLES RÉALISÉES | NOMBRE DE CAS CONFIRMÉS |
|--------------------------|----------------------|-------------------------------|--|-------------------------|
| SUD                      | Port-à-Piment***     | 4                             | 12                                     | 0                       |
|                          | Cavaillon            | 191                           | 19                                     | 5                       |
|                          | Coteaux              | 10                            | 5                                      | 0                       |
|                          | Chantal              | 56                            | 3                                      | 1                       |
|                          | Saint-Louis          | 353                           | 25                                     | 9                       |
|                          | Les Cayes            | 707                           | 193                                    | 64                      |
|                          | Chardonnière         | 3                             | 5                                      | 2                       |
|                          | Torbeck              | 96                            | 22                                     | 9                       |
|                          | Roche-à-Bateau***    | 33                            | 8                                      | 6                       |
|                          | Camp-Périn           | 160                           | 7                                      | 3                       |
|                          | St-Jean              | 31                            | 6                                      | 3                       |
|                          | Fond-des-Blancs***   | 9                             | 26                                     | 12                      |
|                          | Port-Salut           | 40                            | 23                                     | 4                       |
|                          | Les Anglais          | 89                            | 5                                      | 0                       |
|                          | Maniche              | 1                             | 1                                      | -                       |
|                          | Tiburon              | 38                            | 2                                      | 2                       |
|                          | Arniquet             | 13                            | 1                                      | -                       |
|                          | Ile à Vache          | 6                             | 0                                      | -                       |
|                          | Aquin                | 187                           | 149                                    | 17                      |
|                          | <b>TOTAL</b>         | <b>SUD</b>                    | <b>2027</b>                            | <b>512</b>              |
| SUD-EST                  | Thiotte              | 53                            | 3                                      | 1                       |
|                          | Belle-Anse           | 148                           | 107                                    | 48                      |
|                          | Bainet               | 119                           | 31                                     | 15                      |
|                          | Jacmel               | 924                           | 366                                    | 140                     |
|                          | Marigot              | 212                           | 118                                    | 56                      |
|                          | Côte-de-Fer          | 77                            | 20                                     | 11                      |
|                          | Cayes Jacmel         | 62                            | 11                                     | 9                       |
|                          | Anse-à-Pitre         | 125                           | 9                                      | 6                       |
|                          | Grand-Gosier         | 10                            | 0                                      | -                       |
|                          | La Vallé             | 25                            | 0                                      | -                       |
| <b>TOTAL</b>             | <b>SUD-EST</b>       | <b>1755</b>                   | <b>665</b>                             | <b>286</b>              |
| <b>TOTAL</b>             | <b>PAYS</b>          | <b>68743</b>                  | <b>12120</b>                           | <b>4057</b>             |

\*\*\*Le nombre de cas suspects est inférieur au nombre de cas testés en provenance des communes étoilées dans la 2eme colonne du tableau selon la base de données transmise par le laboratoire. Ce problème est lié à un retard de rapportage des cas suspects sur DHIS2 en raison des difficultés confrontées avec les réseaux d'internet.

## ÉVOLUTION JOURNALIERE DES CAS SUSPECTS DE CHOLÉRA PAR DÉPARTEMENT DE PROVENANCE SEPTEMBRE 2022 A OCTOBRE 2023, HAÏTI

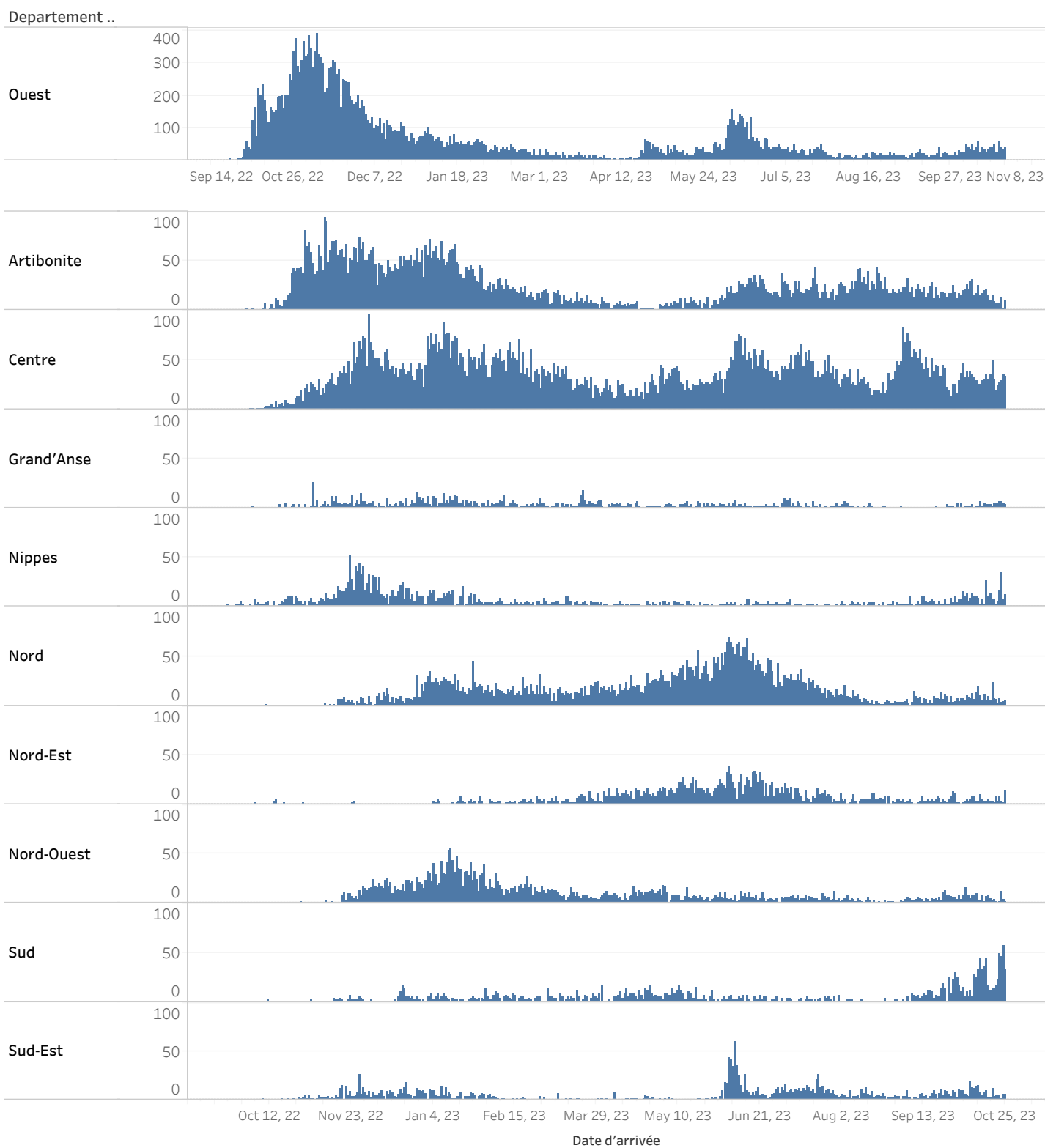

**NB:** La graduation de l'axe du graphique du département de l'Ouest n'est pas uniforme à celle des autres en raison du nombre de cas journalier qui est beaucoup plus élevé. De ce fait, la comparaison des hauteurs des bars n'est possible qu'entre les graphiques des autres départements. Cependant, les graphiques peuvent toujours servir à suivre la tendance intra et inter départementale.



## CARTOGRAPHIE DES CAS SUSPECTS DE CHOLÉRA JUSQU'AU 26 OCTOBRE 2023, HAÏTI

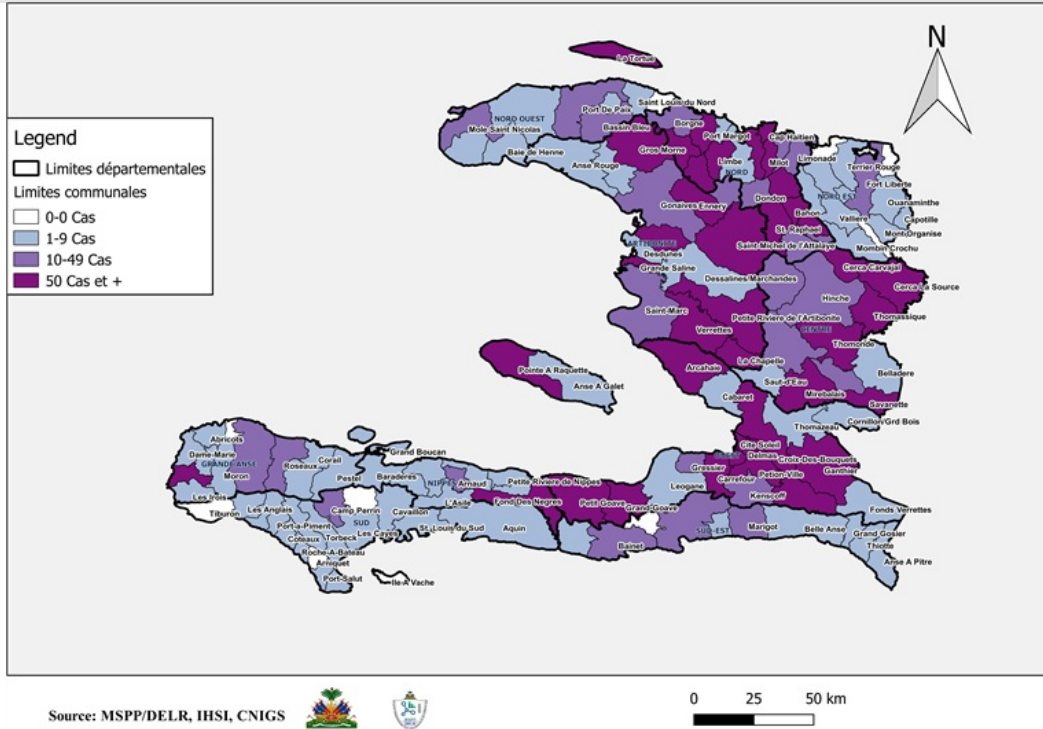

## REPRÉSENTATION GÉOGRAPHIQUE DES COMMUNES AYANT AU MOINS UN (1) CAS CONFIRMÉ DE CHOLÉRA JUSQU'AU 26 OCTOBRE 2023, HAÏTI

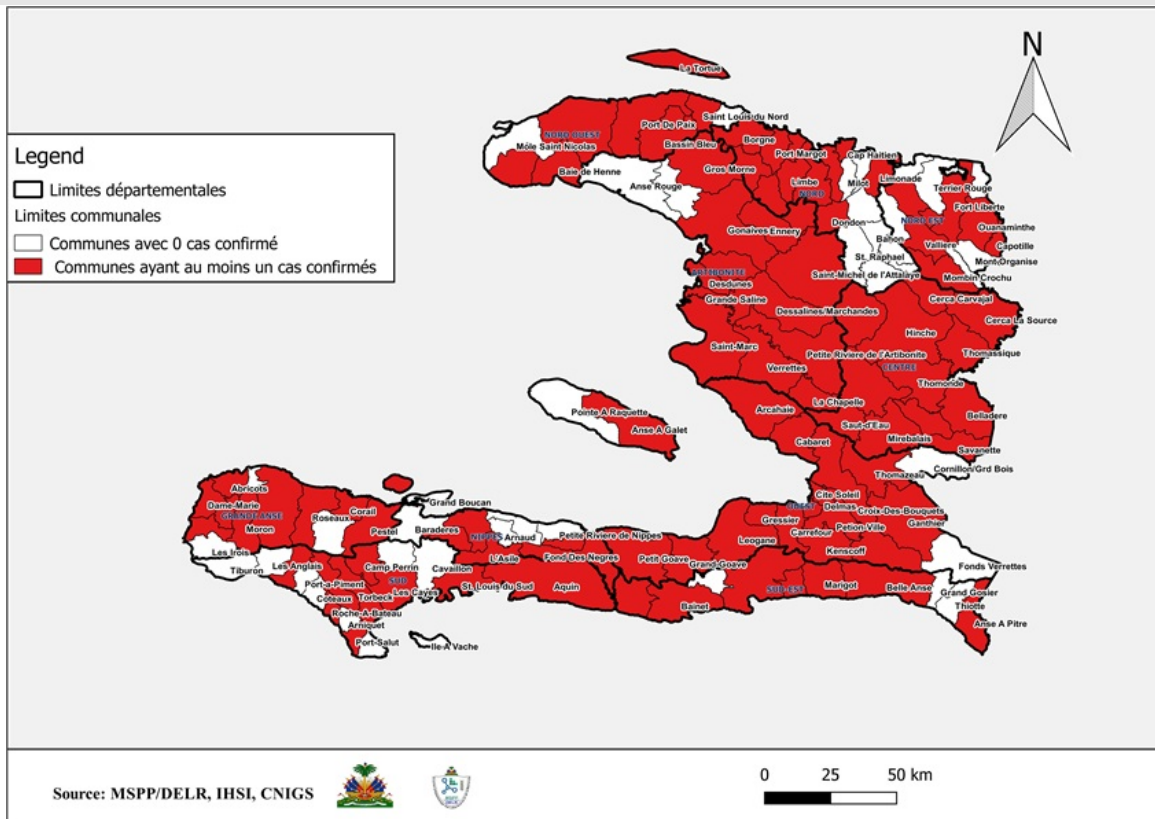

---

## Surveillance du Choléra

### Définitions de cas adoptées, Octobre 2022

#### Cas Suspect :

Toute personne présentant une diarrhée aiguë aqueuse, profuse, avec ou sans vomissements, avec ou sans déshydratation.

#### Cas Confirmé :

Tout cas suspect avec une culture positive pour *Vibrio Cholerae* ou présentant un lien épidémiologique avec un cas confirmé de choléra.

#### Cas Hospitalisé :

Tout cas suspect ou confirmé qui passe au moins 24 heures dans une institution de prise en charge.

#### Décès Institutionnel :

Tout cas suspect ou confirmé qui meurt dans une institution de prise en charge.

#### Décès Communautaire :

Tout cas suspect qui meurt en dehors d'une institution de prise en charge.